„Елика Процесинг“ ООД
Гр. Силистра, ул.“Харалампи Джамджиев“№ 32
БУЛ: 118582178, Тел: 0899943490

Изх № 87 / 14.11.2023

До РИОСВ-гр. Русе

ПРИДРУЖИТЕЛНО ПИСМО

Министерство на околната среда и водите
Регионална инспекция - гр. Русе
Вх. № АО-5716
Получен на 15.11. 20 23 г.

Уважаеми г-н/г-жо,

1. Приложено изпращаме Ви Уведомление за Инвестиционно предложение във връзка с чл.4, ал.1 от Наредбата за условията и реда за извършване на оценка на въздействието върху околната среда.

Приложение № 5 към чл. 4, ал. 1 от Наредбата за условията и реда за извършване на оценка на въздействието върху околната среда (Наредба за ОВОС)
(Ново - ДВ, бр. 12 от 12.02.2016 г., изм. ДВ, бр. 62 от 2022 г., в сила от 5.08.2022 г.)

Министерство на Околната Среда и Водите
Регионална инспекция - гр. Русе
Вх. № ПО-5716
Получен на 15.11. 20.23 г.

ДО
ДИРЕКТОРА НА
РИОСВ - РУСЕ

УВЕДОМЛЕНИЕ

за инвестиционно предложение

от

„ЕЛИКА ПРОЦЕСИНГ" ООД, обл. Силистра, общ. Силистра, гр. Силистра, П.К.7500, ул."Хараламли Джамджиев" №32, П.К.224:
(име, адрес и телефон за контакт, гражданство на възложителя - физическо лице)

обл. Силистра, общ. Силистра, гр. Силистра, П.К.7500, ул."Хараламли Джамджиев" №32, П.К.224, ЕИК: 118582178;
(седалище и единен идентификационен номер на юридическото лице)

УВАЖАЕМИ ГОСПОДИН ДИРЕКТОР,

Уведомяваме Ви, че **„ЕЛИКА ПРОЦЕСИНГ" ООД** има следното инвестиционно предложение:

"Монтиране на камера за нанасяне на мокро покритие, инсталация за електростатично нанасяне на прахови бои и камера за бластиране" на съществуваща производствена площадка на „Елика процесинг" ООД, разположена в гр. Силистра, ул. „Република" №19,Индустриална зона-Запад, с обща площ 12 304м^2.

Характеристика на инвестиционното предложение:

1. **Резюме на предложението.**

С настоящото ИП, **"ЕЛИКА ПРОЦЕСИНГ" ООД** предвижда да се извърши монтаж на съоръжения в съществуващо производствено хале, с обща застроена площ 1769м^2 и съответно да се обособят:

- **Участък бластиране;**

В участък с площ от 540м^2, се предвижда монтиране на камера за бластиране, с оборудване на немската фирма Contracor GmbH.

- **Участък мокро боядисване;**

С ИП се предвижда монтаж на камера за нанасяне на мокро покритие, в обособено за целта помещение с площ от 324м^2.

- **Участък прахово боядисване;**

С ИП се предвижда монтаж на инсталация за електростатично нанасяне на прахови бои върху метални изделия, производство на Gema Switzerland Gmb, в обособено за целта помещение с площ 864м^2.

Разглежданото ИП не предвижда строителни дейности, а само монтажни в съществуваща производствена сграда, като разположението на обособените участъци е представено на Фиг.1.

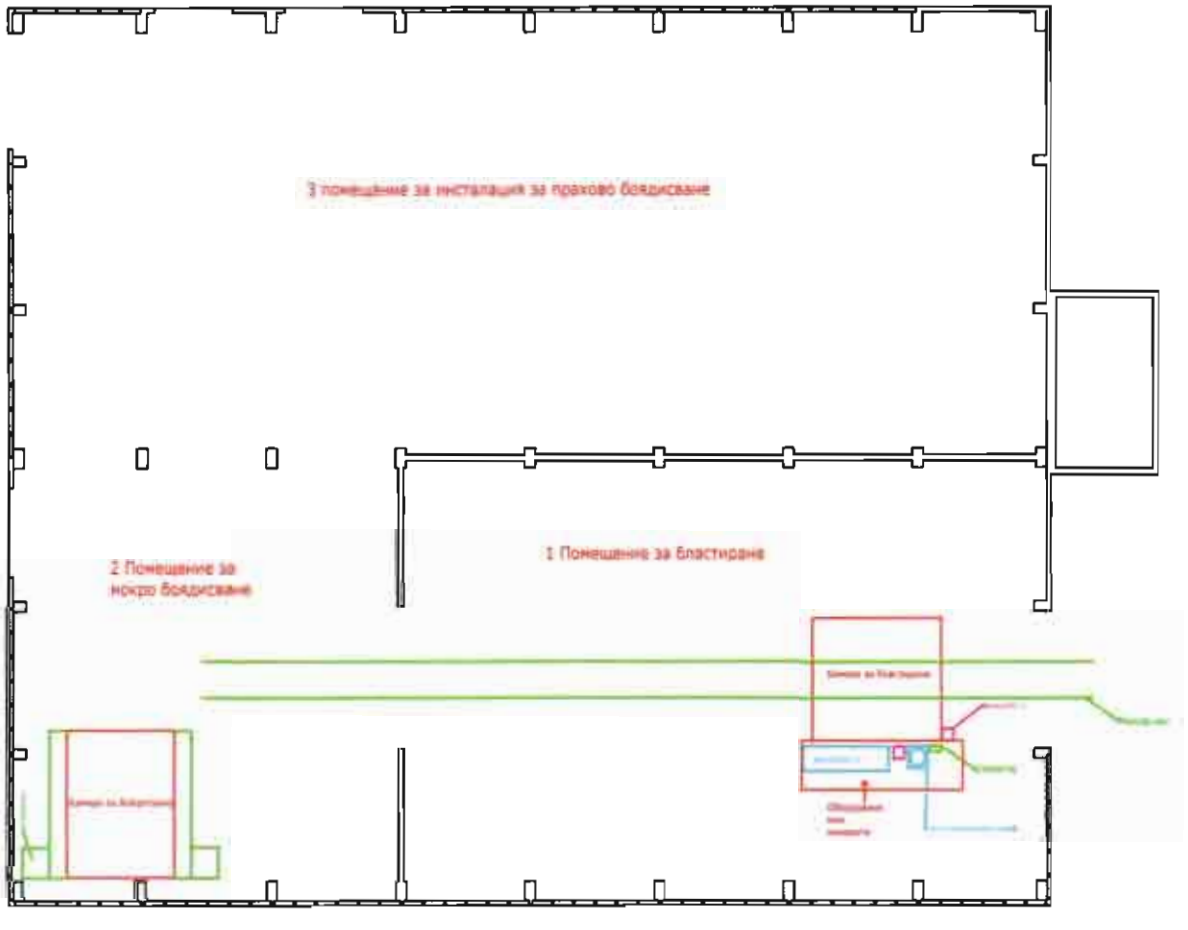

Фиг.1

Дейността, която **"ЕЛИКА ПРОЦЕСИНГ" ООД** развива, е „Производство на съоръжения и оборудване за съхранение, почистване, калибриране, обеззаразяване и транспортиране на зърно и семена". В този смисъл инвестиционното предложение, което ще се реализира на площадка с местонахождение – гр. Силистра, ул. „Република" №19,Индустриална зона-Запад,не е ново за инвеститора, а се явява разширение на производствената дейност, с цел затваряне на производствения цикъл до изцяло готов продукт.

(посочва се характерът на инвестиционното предложение, в т.ч. дали е за ново инвестиционно предложение, и/или за разширение или изменение на производствената дейност съгласно приложение № 1 или приложение № 2 към Закона за опазване на околната среда (ЗООС)

2. Описание на основните процеси, капацитет, обща използвана площ; необходимост от други свързани с основния предмет спомагателни или поддържащи дейности, в т.ч. ползване на съществуваща или необходимост от изграждане на нова техническа инфраструктура (пътища/улици,електропроводи и др.); предвидени изкопни работи, предполагаема дълбочина на изкопите, ползване на взрив:

Инвестиционното предложение ще се реализира на съществуваща площадка с местонахождение: гр. Силистра, ул. „Република" №19,Индустриална зона-Запад. Площадката е обособена, с изградена техническа и пътна инфраструктура, съобразена с дейностите предвидени с настоящото ИП и обща площ 12 304м^2. Предстои изграждане на вътрешна газоснабдителна инсталация.

На територията на площадката ще бъдат разположени следните инсталации, с максимален капацитет по паспортни данни:

- **Камера за бластиране**

Характеристиките на камерата са както следва:

- Размери (Д х Ш х В)- 6000 х 5000 х 5000
- Диаметър на дюзите за бластиране - 1бр х 9,5мм
- Мощност на засмукване на праховите колектори - 13200 м3/ч
- Общо инсталирана електрическа мощност -13,65 kW

Бластиращата камера е снабдена с прахов филтър тип -DCF-12 с Pulse Jet система със следните параметри:

- Брой патрони - 12 бр.
- Площ на филтъра 12м 2
- Електрическа мощност на двигателя-- 11 kW
- Дебит на вентилатора- Max. 12000 м 3 /ч
- Максимално диференциално налягане- 1500 Pa

Бластирането се извършва със сгъстен въздух и абразив, посредством апарат за бластиране с метални дробини, производство на фирма Contracor GmbH. Формираните прахови емисии при процеса бластиране

се улавят от монтирания прахов филтър. Филтърът се самопочиства чрез Pulse Jet система. Степента на пречистване, която се гарантира след филтъра е 99,9%. Пречистения въздушен поток се отвежда посредством изпускащо устройство, изведено извън сградата .

Площадката е осигурена с трайно бетоново покритие, има обособен контролно – пропускателен пункт и изградено видео наблюдение. При реализацията на инвестиционното предложение не се предвижда преустройство или конструктивни промени на територията на имота.

Техническата инфраструктура и наличните пътни комуникации позволяват извършване на необходимите транспортни, товарни и обслужващи дейности на използвания терен. Транспортният достъп е осигурен посредством наличните пътища, обслужващи индустриалната зона, вътрешни пътища и алеи. Не се предвиждат изкопни работи.

Водоснабдяването за питейно-битови нужди, канализацията и електрозахранването на обекта са съществуващи.

За нуждите на производствения процес ще се използва деминерализирана вода, която ще се произвежда на място, посредством инсталираната за целта система. Използваната вода в системата за прахово боядисване е оборотна и се допълва само при евентуална промяна в нивото.

- **Камера за нанасяне на мокро покритие**

Характеристиките на камерата са както следва:

- Размери (Д x Ш x В)- 6000 x 5000 x 5000
- Дебит на смукателен вентилатор- 22500 м^3/ч
- Дебит на нагнетателен вентилатор- 24000 м^3/ч

Камерата е оборудвана с;

- ✓ Филтрираща стена 2 бр. Засмуква въздуха от вътрешността на камерата след което, посредством въздуховодисе отвежда извън сградата:
- Размери - 2 x 6000мм x 2500мм
- Обща площ- 30м2 за двете стени
- Филтриращ материал- "OPEN WAVE – exhaust overspray filters" – картонен филтър, плюс втори допълнителен филтър от стъклени фибри с променлива плътност, дебелина 20 мм, монтиран в стоманена рамка, поставен във водачи от поцинкована ламарина в междинното пространство между вътрешната и външната част на стената.
- ✓ Нагнетателен филтър – таванен
- Размери- 6000мм x 5000мм
- Обща площ- 30м2
- Филтриращ материал - Полиестер

Подгряването на бояджийската камера е посредством топлогенератор, работещ на гориво природен газ с инсталирана термична мощност - 155 000 ккал/час.

Към камерата за боядисване са монтирани нагнетателен и смукателен вентилатор с параметри както следва;

- Нагнетателен - електрическа мощност на двигателя - 7,5 kW
  Дебит на вентилатора - Max. 24000 м3/ч;
- Смукателен- електрическа мощност на двигателя - 2 x 3kWkW
  Дебит на вентилатора - Max. 22000 м3/ч;

Типичните операции, които ще се провеждат в камерата, включват подгряване, боядисване, сушене. Предварително подготвените метални детайли (почистени при нужда в камерата за бластиране), се подлагат на боядисване и се изсушават. Нанасянето на боята ще се извършва с пневматичен бояджийски пистолет. Предвидено е отвеждане на формираните емисии в атмосферата,след филтриране посредством изпускащо устройство, изведено на билото на сградата.

➢ **Инсталация за електростатично нанасяне на прахови бои;**

Инсталацията е изградена от следните съставни части, възли и детайли:

- **Предварителна подготовка**

Автоматизирана миялна система с три зони за предварителна подготовка на детайли, нагодяща се в затворена камера.

- Първа зона:

Работна площ за струйно обезмасляване и фосфатиране чрез принудителна циркулация с помпа с електрическа мощност и вана намираща се под миялната с вместимост 3 m3, подгрявана с електрически нагреватели. Вътрешна система от полипропиленови тръби върху които са монтирани насочващи се плоски дюзи. Общ брой дюзи 150 бр.

- Втора зона:

Работна площ за крайно изплакване на детайлите с вода чрез принудителна циркулация и вана намираща се под миялната с вместимост 2 m3 . Вътрешна система от полипропиленови тръби, върху които са монтирани насочващи се плоски дюзи. Общ брой дюзи 150 бр.

- Трета зона:

Работна площ за крайно изплакване на детайлите с дейонизирана вода, чрез принудителна циркулация и вана намираща се под миялната с вместимост 2 m3. Вътрешна система от полипропиленови тръби, върху които са монтирани насочващи се плоски дюзи. Общ брой дюзи 150 бр.

- **Деминерализираща система**
  - Деминерализираща инсталация DME 42-F, напълно автоматична с панел за управление;
  - Пълнеж за деминерализираща инсталация DME 42;
  - Резервоар за съхранение солна киселина с превключвател за ниво;
  - Резервоар за съхранение на натриева основа с превключвател за ниво;
  - Свързваща тръбна система PVC между колоните.

- **Сушилня**

Проектната електрическа мощност на сушилнята е 84 KW, снабдена е с

електрически нагреватели, с номинална мощност от 2000W, разположени над работната зона. Водните пари се отвеждат извън помещението чрез външна аспирация, посредством вентилатор с номинална мощност 1,5kW .

- **Gema – Главно Управление MagicControl 4.0**
- **Gema – Кабина за прахово боядисване тип Quick Color Change System MagicCompact Equiflow BA04**

Комплекса за електростатично нанасяне на прахови бои, включва:

- тризонова камера с две кабинни работни помещения, оборудвани с регенерираща система;
- прахозахранваща система, съдържаща пресяващо устройство;
- интегрирана платформа за ръчно боядисване, включваща пистолет комплект - OptiSelect®Pro GM04, управляващо устройство-OptiStar® 4.0 CG21 и апликационна форма - OptiSpray AP01.1, електронен модул за управлениение и команден модул.

- **Пещ за оформяне на нанесено прахово полимерно покритие**

Проходната пещ за изпичане на детайли е с вътрешни работни размери 4200x1200xH2740мм.. Проектираната електрическа мощност на пещта е 84 KW с електрически нагреватели, изработени от неръждаема тръба ф 10 с номинална мощност от 2000W, разположени над работната зона и обдухвани от 1 бр. специализиран вентилатор с номинална мощност 1,5KW.

На Фиг.2 е представен план на инсталацията .

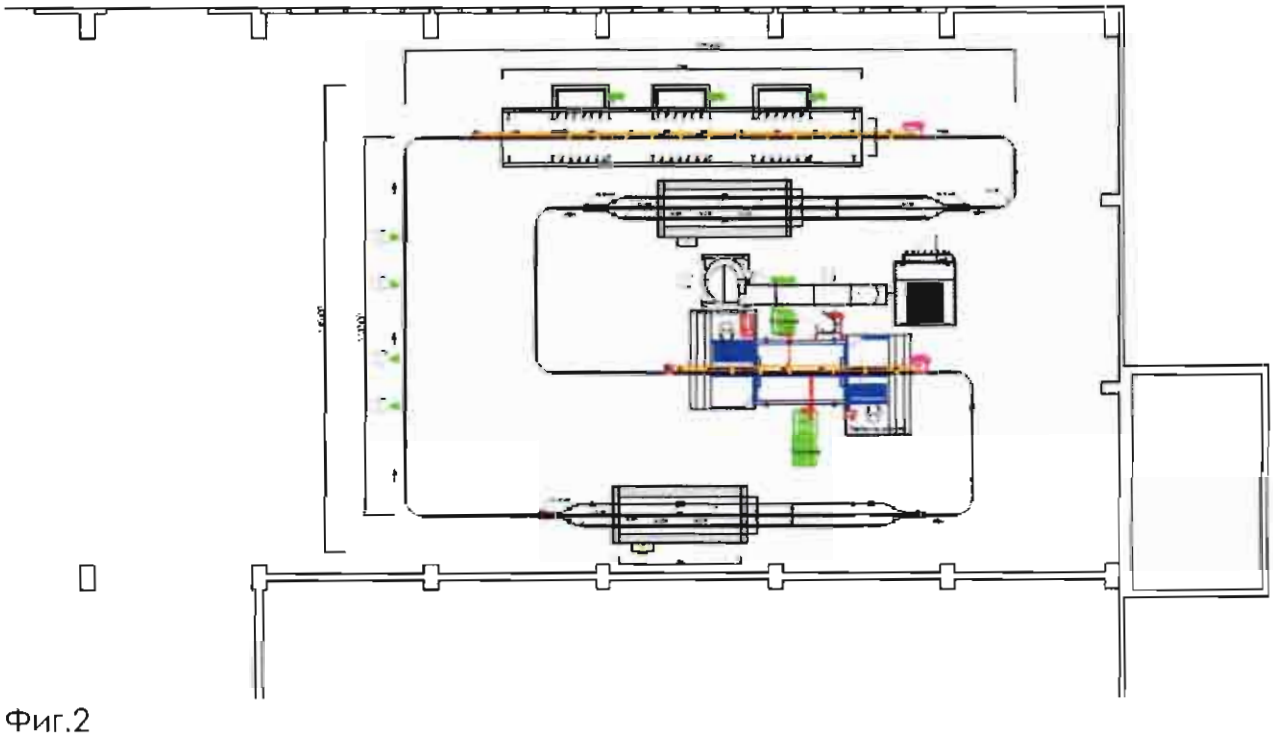

Фиг.2

Технологичният процес по нанасяне на прахови бои, включва следните етапи:

- Зареждане на детайлите на конвейер;

- Обезмасляване ;
- Изплакване ;
- Подсушаване ;
- Охлаждане;
- Прахово боядисване;
- Изпичане на нанесеното прахово покритие;
- Охлаждане;
- Разтоварване на детайлите от конвейера;

На Фиг.3 е представена технологична схема на камерата за прахово боядисване, показваща потока на праховата боя.

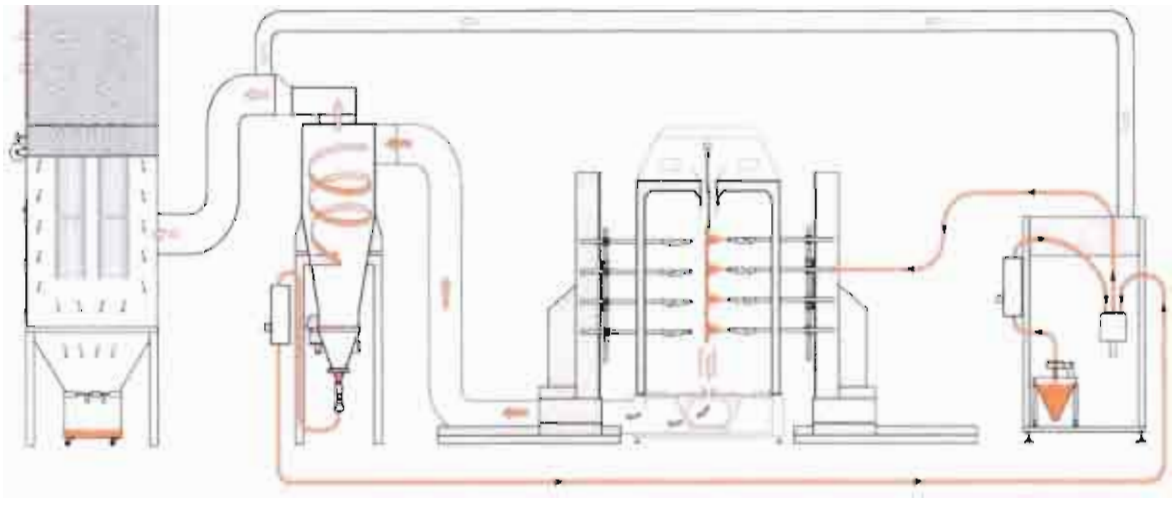

Фиг.3

Кабината за прах, посредством стоманен тръбен канал е свързана със системата за рециркулиране на прах- Циклон EZ05-16, за обем отработен въздух 16 000 m³ / h. Циклонът с тръбен път е свързан към касетъчен филтър за 16'000 м³ / ч обем въздух. Компонентите на филтъра са

- Филтърна кутия с интегриран вентилатор и мотор
- Филтриращи касети с автоматична система за почистване
- Индикатори
- Съд за събиране на негоден прах под филтъра

Автоматичното регенериране на праха се извършва в затворена система, което осигурява използване на полимерния прах над 99%. Допълнителното очистване на въздуха след вентилатора дава възможност за директното му подаване в помещението.

прахово боядисване е оборотна и се допълва само при евентуална промяна в нивото.

3. Връзка с други съществуващи и одобрени с устройствен или друг план дейности в обхвата на въздействие на обекта на инвестиционното

предложение, необходимост от издаване на съгласувателни/разрешителни документи по реда на специален закон; орган по одобряване/разрешаване на инвестиционното предложение по реда на специален закон:

Настоящото инвестиционно предложение няма връзка с други съществуващи и одобрени с устройствен или друг план дейности в обхвата на въздействие на обекта на инвестиционното предложение.

След приключване на процедурата по Глава VI от ЗООС, във връзка с извършваните на територията на площадката производствени дейности, дружеството ще спази задълженията си, съгласно изискванията на:

- Закон за чистотата на атмосферния въздух (ЗЧАВ - ДВ. Бр.45 от 1996г., с посл. изм.и и доп.);
- Закон за управление на отпадъците (ЗУО, ДВ. Бр.53 от 2012г., с посл. изм. и доп.);
- Закон за защита от вредното въздействие на химични вещества и смеси (ЗЗВВХВС - ДВ. Бр.10 от 2000г., с посл. изм. и доп.) и ще представи пред РИОСВ – Русе изискващите се документи.

4. Местоположение:

(населено място, община, квартал, поземлен имот, като за линейни обекти се посочват засегнатите общини/райони/кметства, географски координати или правоъгълни проекционни UTM координати в 35 зона в БГС2005, собственост, близост до или засягане на елементи на Националната екологична мрежа (НЕМ), обекти, подлежащи на здравна защита, и територии за опазване на обектите на културното наследство, очаквано трансгранично въздействие, схема на нова или промяна на съществуваща пътна инфраструктура)

Площадката предмет на настоящото ИП, се експлоатира от фирма „ЕЛИКА ПРОЦЕСИНГ" ООД на база договор за наем. Територията на площадката, обхваща поземлен имот с идентификатор 66425.514.460, с административен адрес – обл. Силистра, общ. Силистра, гр. Силистра, Западна промишлена зона, гр. Силистра, ул. „Република" №19,
Общ изглед на площадката е представен на Фиг. 4.



Фиг.4

Инвестиционното предложение няма да засегне защитени територии, чувствителни територии, влажни зони.

Инвестиционното предложение няма да засегне територия за опазване на обектите на културното наследство.

Не се очаква трансгранично въздействие.

Не се предвижда промяна на съществуваща пътна инфраструктура.

Имотът, предмет на инвестиционното предложение, не попада в границите на защитени територии по смисъла на Закона за защитените територии, както и в границите на защитените зони по смисъла на Закона за биологичното разнообразие. Най-близко разположените защитени зони са BG0000534 „Остров Чайка" и BG0000169 „Лудогорие Сребърна" – защитени зони за опазване на природните местообитания и на дивата флора и фауна, приети с решение на МС №122 от 02.03.2007 (ДВ.21/2007г.), фиг.5.

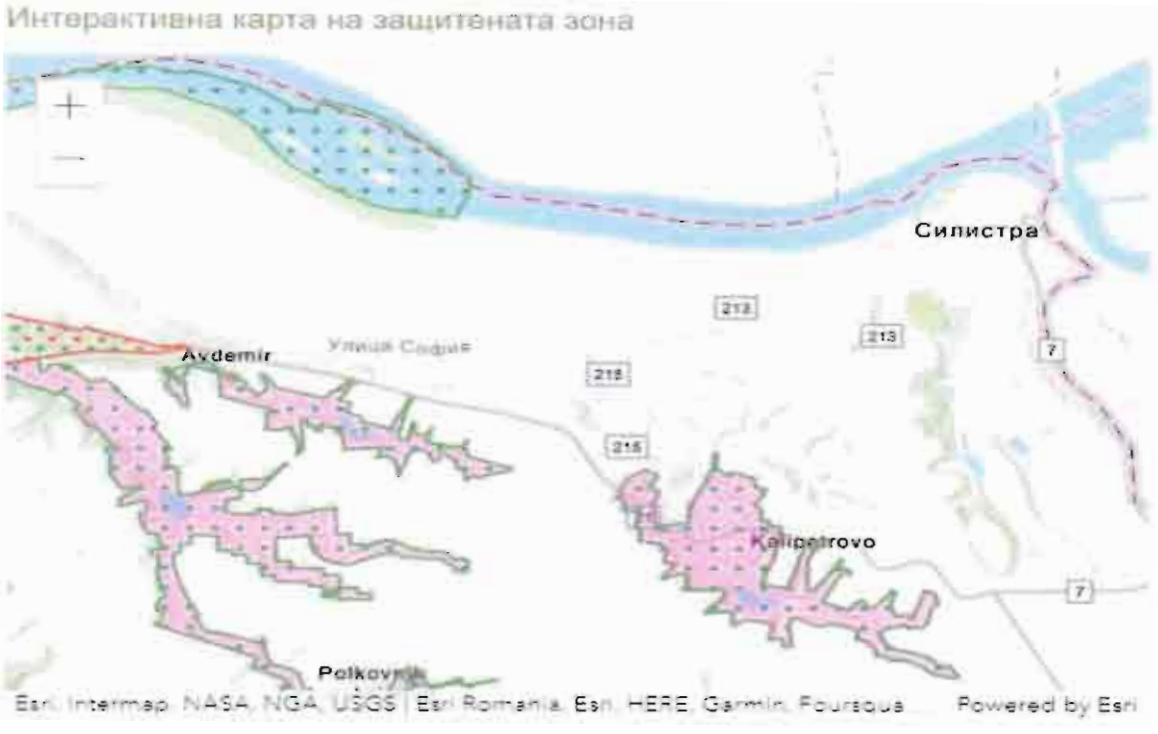

Фиг. 5

5. Природни ресурси, предвидени за използване по време на строителството и експлоатацията:

(включително предвидено водовземане за питейни, промишлени и други нужди - чрез обществено водоснабдяване (ВиК или друга мрежа) и/или водовземане или ползване на повърхностни води и/или подземни води, необходими количества, съществуващи съоръжения или необходимост от изграждане на нови)

На територията на имота, обект на настоящото ИП, не се предвижда извършване на строителство. Районът, в който ще се реализират дейностите, има добре развита и изградена техническа инфраструктура. Площадката е охраняема, с осигурен контролно - пропускателен пункт и инфраструктура, със застроена площ – 1769м^2.

При реализацията на инвестиционното предложение не се налага изграждане на нова пътна инфраструктура. Не се предвиждат изкопни работи. Теренът на площадката е покрит с трайно бетоново покритие.

Водоснабдяването за питейно – битови нужди, канализацията и електрозахранването на обекта са съществуващи.

6. Очаквани вещества, които ще бъдат емитирани от дейността, в т.ч. приоритетни и/или опасни, при които се осъществява или е възможен контакт с води:

Не се очаква емитиране на вещества, в т.ч. приоритетни и/или опасни, при които се осъществява или е възможен контакт с води.

7. Очаквани общи емисии на вредни вещества във въздуха по замърсители:

През експлоатационния период, емисиите на ЛОС, формирани от производствения процес по нанасяне на мокро покритие, ще бъдат

улавяни посредством интегрирана филтрираща система и ще се изпускат в атмосферния въздух организирано, чрез един брой изпускащо устройство.

Инсталацията за прахово електростатично нанасяне на бои, ще бъде оборудвана с пречиствателно устройство – касетъчен филтър. Не се предвижда изпускане на прахо-газови емисии в атмосферния въздух.

Праховите емисии, формирани при експлоатацията на камерата за бластиране, след пречистване посредством прахов филтър тип -DCF-12 ще се изпускат в атмосферния въздух организирано, чрез един брой изпускащо устройство, изведено на билото на сградата. Степента на пречистване, която се гарантира след филтъра е 99,9%.

Предвид горепосочените мерки не се очаква предвижданите дейности да доведат до значимо замърсяване и дискомфорт на околната среда в района.

При бъдещата експлоатация на ИП дружеството ще спази изискванията на Закон за чистотата на атмосферния въздух (ЗЧАВ - ДВ. Бр.45 от 1996г., с посл. изм. и доп.) по отношение регистрация на инсталацията за нанасяне на покрития върху метални повърхности и провеждане на собствени периодични измервания на вредностите, изпускани в атмосферния въздух.

8. Отпадъци, които се очаква да се генерират, и предвиждания за тяхното третиране:

Отпадъците, които могат да се образуват в резултат от монтираните на на площадката съоръжения, обект на настоящото ИП са както следва:

№	Код на отпадъка	Наименование на отпадъка
1	080201	Отпадъчни покривни прахове
2	110111*	Отпадъчни промивни води, съдържащи опасни вещества
3	110113*	Отпадъци от обезмасляване, съдържащи опасни вещества
4	150101	Хартиени и картонени опаковки
5	150102	Пластмасови опаковки
6	150110*	Опаковки, съдържащи остатъци от опасни вещества или замърсени с опасни вещества
7	150202*	Абсорбенти, филтърни материали (включително маслени филтри, неупоменати другаде), кърпи за изтриване, предпазни облекла, замърсени с опасни вещества
8	150203	Абсорбенти, филтърни материали, кърпи за изтриване и предпазни облекла, различни от упоменатите в 15 02 02

Образуваните на площадката отпадъци, ще бъдат класифицирани,

съгласно изискванията на Наредба № 2 за класификация на отпадъците. Ще бъдат обособени места и съдове за съхранение, обозначени с код и наименование.

Отпадъците, получени в резултат на дейността на дружеството, ще се предават на фирми, притежаващи необходимите разрешителни по чл.35 от ЗУО.

9. Отпадъчни води:

(очаквано количество и вид на формираните отпадъчни води по потоци (битови, промишлени и др.), сезонност, предвидени начини за третирането им (пречиствателна станция/съоръжение и др.), отвеждане и заустване в канализационна система/повърхностен воден обект/водоплътна изгребна яма и др.)

Производствени отпадъчни води

Отпадъчните води от изплакването на детайлите, образувани при подмяната им след тяхното замърсяване, ще се източват от резервоарите на инсталацията и ще се съхраняват със съответния код (съгл. Наредба 2 за класификация на отпадъците), до предаването им на фирма, притежаваща съответния разрешителен документ по чл.35 от ЗУО за тяхното извозване и предаването им за по – нататъшно третиране.

Потокът от битови води се зауства в съществуваща канализационна мрежа.

Дъждовните води, попаднали на покрития с бетон терен, се улавят от изградената площадкова канализация и се отвеждат в съществуващата канализационна мрежа.

10. Опасни химични вещества, които се очаква да бъдат налични на площадката на предприятието/съоръжението:

(в случаите по чл. 99б ЗООС се представя информация за вида и количеството на опасните вещества, които ще са налични в предприятието/съоръжението съгласно приложение № 1 към Наредбата за предотвратяване на големи аварии и ограничаване на последствията от тях)

Дейността на дружеството предполага използване и съхранение на ОХВ и смеси. Всички химични вещества и смеси (ХВС), които ще се използват по време на експлоатацията на ИП, ще се съхраняват в специално обособен за целта склад за химикали. Съхранението ще се извършва, съгласно „Оценка на безопасността на съхранение на ОХВ и смеси" и при спазване на препоръките на производителя, описани в Информационните листове за безопасност /ИЛБ/.

I. Моля да ни информирате за необходимите действия, които трябва да предприемем, по реда на глава шеста от ЗООС.

☐ Моля на основание чл. 93, ал. 9, т. 1 от ЗООС да се проведе задължителна ОВОС, без да се извършва преценка.

☐ Моля, на основание чл. 94, ал. 1, т. 9 от ЗООС да се проведе процедура по ОВОС и/или процедурата по чл. 109, ал. 1 или 2 или по чл. 117, ал. 1 или 2 от ЗООС.

II. Друга информация (не е задължително за попълване)

☐ Моля да бъде допуснато извършването само на ОВОС (в случаите по чл.

91, ал. 2 от ЗООС, когато за инвестиционно предложение, включено в приложение № 1 или в приложение № 2 към ЗООС, се изисква и изготвянето на самостоятелен план или програма по чл. 85, ал. 1 и 2 от ЗООС) поради следните основания (мотиви):

.....

Прилагам:

1. Документи, доказващи обявяване на инвестиционното предложение на интернет страницата на възложителя, ако има такава, и чрез средствата за масово осведомяване или по друг подходящ начин съгласно изискванията на чл. 95, ал. 1 от ЗООС.

2. Документи, удостоверяващи по реда на специален закон, нормативен или административен акт права за иницииране или кандидатстване за одобряване на инвестиционно предложение.

3. Други документи по преценка на уведомителя:

3.1. допълнителна информация/документация, поясняваща инвестиционното предложение;

- **Договор за наем;**
- **Доклад за класификация, съгласно изискванията на чл.103 от ЗООС;**

3.2. картен материал, схема, снимков материал в подходящ мащаб.

4. Електронен носител - 1 бр.

5. x Желая писмото за определяне на необходимите действия да бъде издадено в електронна форма и изпратено на посочения адрес на електронна поща.

6. x Желая да получавам електронна кореспонденция във връзка с предоставяната услуга на посочения от мен адрес на ел[illegible]

7. ☐ Желая писмото за определяне на необходимите действия да бъде получено чрез лицензиран [illegible]

[illegible]

Обявления

Allianz

На основание чл.22, ал. 2 от "Наредба № 9/19.11.2003г. за начина и реда за оценка на активите и пасивите на фондовете за ДПО и на ПОД, на стойността на нетните активи на фонда, за изчисляване и обявяване на стойността на един дял и за изискванията към воденето на индивидуалните партиди", Ръководството на **„Пенсионно осигурително дружество Алианц България" АД** съобщава, че стойността на 1 дял, валидна за 31.10.2023 г. е както следва:

ДПФ "Алианц България" - **1.62290 лв.**
ЗППФ "Алианц България" - **1.53010 лв.**
ЗУПФ "Алианц България" - **1.51399 лв.**

За контакт:
ПОД „Алианц България" АД
София 1407, ул. Сребърна №16
Тел.: +359 2 9334800, тел./факс: +359 2 9815302
e-mail: pod@allianz.bg
www.allianz.bg

ОБЯВА
от
„ЕЛИКА ПРОЦЕСИНГ" ООД

На основание чл.95 ал.1 от Закон за опазване на околната среда ЗООС /ДВ. бр.91 от 25 Септември 2002г., с посл. изм. и доп./, във връзка с чл.4 ал.1 от Наредбата за ОВОС /ДВ. бр. 25 от 18 Март 2003г. с посл. изм. и доп./

УВЕДОМЯВАМЕ

Всички заинтересовани физически и юридически лица, че имаме инвестиционно предложение "Монтиране на камера за нанасяне на мокро покритие, инсталация за електростатично нанасяне на прахови бои и камера за бластиране" на съществуваща производствена площадка на „Елика процесинг" ООД, разположена в гр. Силистра, ул. „Харалампи Джамджиев" №32, с обща площ 12 304м2.

Всички, които желаят да изразят мнения и становища, могат да го направят писмено в община Силистра – гр. Силистра 7500, ул. "Симеон Велики" №33.

ОБЯВА

УС на Българското Дерматологично дружество свиква **общо събрание** на 3.12.2023 година от 10.00 часа в хотел Калина Палас, гр. Трявна при **следния дневен ред:**

1. Промени в устава на сдружението
2. Други

ПЛАТЕТЕ
МАЛКА ОБЯВА за в. movo NEWS
Easy Pay
Заявете на телефон
02/905 74 02
- *Малки обяви*
- *Честитки*
- *Възпоменания*

Обаждания се приемат

ОББ Пенсионно осигуряване

На основание чл.22, ал.2 на Наредба № 9/19.11.2003 г. "ПОК ОББ" ЕАД обявява стойностите за дяловете на пенсионните фондове, управлявани от дружеството, валидни за дата 31.10.2023 г., както следва:

За Универсален пенсионен фонд ОББ	**1.71027**
За Професионален пенсионен фонд ОББ	**1.77417**
За Доброволен пенсионен фонд ОББ	**1.90858**

ЦКБ Сила

ПОАД „ЦКБ-СИЛА", в изпълнение на чл.22 ал.2 от Наредба 9 на КФН, обявява стойностите на един дял, валидни за последния работен ден на месец Октомври 2023 г., на пенсионните фондове, управлявани от Дружеството, както следва:

ДПФ – 2,17935 лв.
УПФ – 2,13437 лв.
ППФ – 2,14529 лв.

София 1113, бул. „Цариградско шосе" № 87
Тел. 02/ 981 17 74, клиентски център 0700 11 322 (на цената на селищен телефонен разговор или в зависимост от абонаментния план)
www.ccb-sila.com, e-mail: office@ccb-sila.com

ПУБЛИЧНО ИЗЯВЛЕНИЕ

Долуподписаният Милен Атанасов Янчев,

в качеството си на Управител на **„МИД-Контрол" ООД – Варна** обявявам, че е започнала процедура по прехвърляне на предоставената акредитация на ОКС към „МИД-Контрол" ООД към друго юридическо лице: „МИД-Н-Строй" ООД, съгласно Заповед на управителя № 4 / 03.08.2023г. и предоставената акредитация на ОКС към „МИД-Контрол" ООД, адрес: гр. Варна, ж.к. Трошево, бл. 12,вх. Е,ет. 8, ап. 127 със сертификат рег. № 323/31.01.2023г., валиден до 31.01.2027г., издаден от ИА БСА, съгласно изискванията на БДС EN/ IEC 17020:2012, да се счита за невалидна от датата на издаване на решението на ИА БСА за прехвърляне на акредитацията на друго юридическо лице: „МИД-Н-Строй" ООД с адрес на управление: гр. Варна, ж.к. Трошево, бл. 12, вх. Е, ет. 8, ап. 127.

Дата: 31.10.2023 г. Управител „МИД-Контрол" ООД

„Специализир
на основание чл.
лечебните заведе
болести и Главн
I. Изисквания
1. За позиция
- Диплома за ви
- Свидетелство з
- Придобит трудо
5 (пет) години.
2. За позиция Г
- Диплома за
„Магистър" по спе
- Придобит трудо
II. Срок:
В срок до 04.12.2
отдел на „СБОБАЛ-В
1. За позиция Н
- Заявление за до
- Автобиография;
- Диплома за висш
- Свидетелство за
- Документ за док
2. За позиция Гл
- Заявление за до
- Автобиография;
- Диплома за з
„Бакалавър" или „Ма
- Документ за дока
III. Провеждане
1. Първи етап – п
„СБОБАЛ-Варна" ЕОО
2. Втори етап – съб
IV. Срок на трудов
Длъжностната хара
място, при подаваене

Малки обяви

РАБОТА

ТЪРСИМ социален асистент за гледане на момиче на 21 години за гр. София. Подсигурена безплатна храна, ток и интернет. Заплата - 2000 лв. Телефон за контакти: 0878265850.

ТЪРСИМ несемеен, трудоспособен мъж /пенсионер/, с градинарски умения за поддръжка и стопанисване на вилен имот в гр. Банкя с целогодишно живеене и удобства! тел.0889/319081

РАЗНИ

СТУДЕНТСКА книжка с Фак. №650096 от Лесотехнически университет - гр.София, за специалност Агрономство, на името на Станимир Стоянов

СПЕЦИАЛНА ОФЕРТА ЗА РЕКЛА
„МАЛКИ ОБЯВИ" ВЪВ В. „

Цени за карета на страница „Малки обяви"

ВИД НА РЕКЛАМАТА	Ч/Б	+1 ЦВЯТ	4 ЦВЯТА
Рекламно каре	2,50 лв/кмм	3,00 лв./кмм	3,38 лв. /км
Обявления	0,60 лв/кмм	0,60 лв/кмм	0,60 лв/кмм
Семейни обяви	0,16 лв./кмм	-	0,24 лв./км

Цени за малки обяви на страница „Малки обяви

МАЛКИ ОБЯВИ ЛЕВА НА РЕД (27 ЗНАКА)	ТЕКСТ	ТЕКСТ С РАМКА	ТЕКСТ С РАМКА И ПОДЛОЖК
	0,70 лв.	0,88 лв.	1.05 лв.

Всички цени са без ДДС

Отстъпки:

За публикуване от 0 до 5 об

elica ISF Member of International Seed Federation GPC MEMBER GLOBAL PULSE CONFEDERATION

НОВИНИ



Обява за инвестиционно предложение

О Б Я В А от „ЕЛИКА ПРОЦЕСИНГ" ООД

На основание чл.95 ал.1 от Закон за опазване на околната среда ЗООС /ДВ бр.91 от 25 Септември 2002г., с посл. изм. и доп./, във връзка с чл.4 ал.1 от Наредбата за ОВОС /ДВ. бр. 25 от 18 Март 2003г. с посл. изм. и доп./

У В Е Д О М Я В А М Е

Всички заинтересовани физически и юридически лица, че имаме инвестиционно предложение **"Монтиране на камера за нанасяне на мокро покритие, инсталация за електростатично нанасяне на прахови бои и камера за бластиране"** на съществуваща производствена площадка на „Елика процесинг" ООД, разположена в гр. Силистра, ул. „Хараламли Джамджиев" №32, с обща площ 12 304м 2. Всички, които желаят да изразят мнения и становища, могат да го направят писмено в община Силистра – гр. Силистра 7500, ул. Симеон Велики, №33.

Обява за инвестиционно предложение

О Б Я В А от „ЕЛИКА ПРОЦЕСИНГ“ ООД

На основание чл.95 ал.1 от Закон за опазване на околната среда ЗООС /ДВ. бр.91 от 25 Септември 2002г., с посл. изм. и доп./, във връзка с чл.4 ал.1 от Наредбата за ОВОС /ДВ. бр. 25 от 18 Март 2003г. с посл. изм. и доп./

У В Е Д О М Я В А М Е

Всички заинтересовани физически и юридически лица, че имаме инвестиционно предложение **“Монтиране на камера за нанасяне на мокро покритие, инсталация за електростатично нанасяне на прахови бои и камера за бластиране“** на съществуваща производствена площадка на „Елика процесинг“ ООД, разположена в гр. Силистра, ул. „Харалампи Джамджиев“ №32, с обща площ 12 304м 2. Всички, които желаят да изразят мнения и становища, могат да го направят писмено в община Силистра – гр. Силистра 7500, ул. Симеон Велики, №33.



АГЕНЦИЯ ПО ГЕОДЕЗИЯ,
КАРТОГРАФИЯ И КАДАСТЪР

София 1618, кв. Павлово, ул. Мусала №1
тел.: 02/818 83 83, факс: 02/955 53 33
acad@cadastre.bg • www.cadastre.bg

СЛУЖБА ПО ГЕОДЕЗИЯ, КАРТОГРАФИЯ И КАДАСТЪР - ГР. СИЛИСТРА
7500, ПОЩЕНСКА КУТИЯ 198, Ул. "ИЛИЯ БЛЪСКОВ" №1, ет.3, 086/822397; 821788,
silistra@cadastre.bg, БУЛСТАТ:130362903

СКИЦА НА ПОЗЕМЛЕН ИМОТ
№ 15-126854-08.02.2022 г.

от

Сгради, които попадат върху имота
1. Сграда **66425.514.460.1:** застроена площ **1769 кв. м**, брой етажи **1**, предназначение: **Промишлена сграда**
2. Сграда **66425.514.460.2:** застроена площ **43 кв. м**, брой етажи **1**, предназначение: **Промишлена сграда**
3. Сграда **66425.514.460.3:** застроена площ **59 кв. м**, брой етажи **1**, предназначение: **Промишлена сграда**
4. Сграда **66425.514.460.4:** застроена площ **37 кв. м**, брой етажи **1**, предназначение: **Промишлена сграда**

Ск
за

АГЕНЦИЯ ПО ГЕОДЕЗИЯ,
КАРТОГРАФИЯ И КАДАСТЪР

София 1618, кв. Павлово, ул. Мисала №1
тел.: 02/818 83 83, факс: 02/955 53 33
acad@cadastre.bg • www.cadastre.bg

Координатна система КК2005

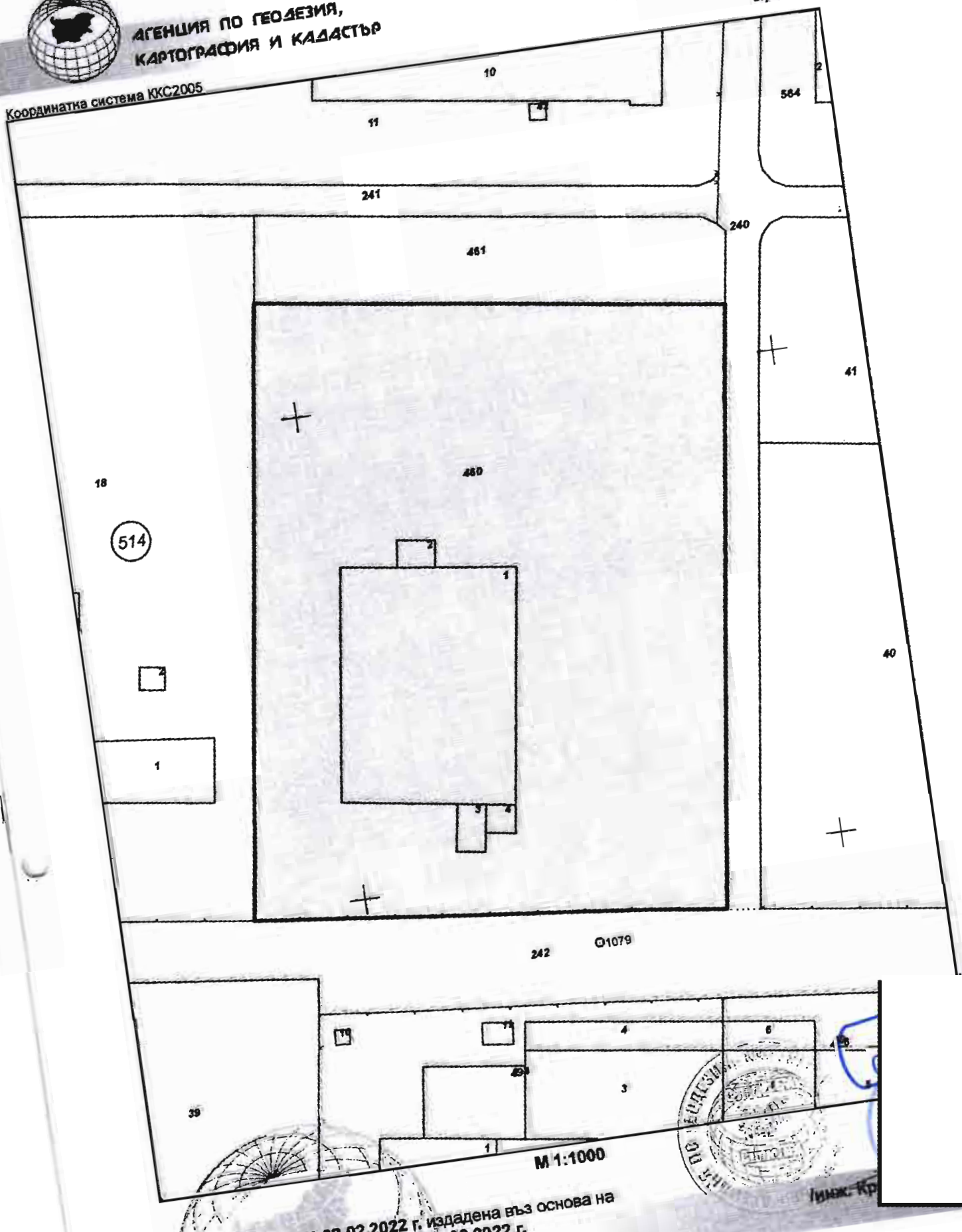

Скица № 15-126854-08.02.2022 г. издадена въз основа на заявление с входящ № 01-65870-07.02.2022 г.

/инж. Кр



ДОГОВОР ЗА ОТДАВАНЕ ПОД НАЕМ НА НЕДВИЖИМ ИМОТ

I. ОБЩИ ПОЛОЖЕНИЯ

Чл.1. Наемодателят предоставя на наемателя за временно ползване НЕДВИЖИМ ИМОТ, състоящ се от

СГРАДА **с идентификатор №66425.514.460.1**, със застроена площ **1769** м², на **един** етаж – ПРОИЗВОДСТВЕН ОБЕКТ - ПРОМИШЛЕНА СГРАДА,

СГРАДА **с идентификатор №66425.514.460.2**, със застроена площ **43** м², на **един** етаж – СКЛАД ПРОИЗВОДСТВЕН - ПРОМИШЛЕНА СГРАДА,

СГРАДА **с идентификатор №66425.514.460.3**, със застроена площ **59** м², на **един** етаж – СКЛАД ПРОИЗВОДСТВЕН - ПРОМИШЛЕНА СГРАДА,

СГРАДА **с идентификатор №66425.514.460.4**, със застроена площ **37** м², на **един** етаж – СКЛАД ПРОИЗВОДСТВЕН - ПРОМИШЛЕНА СГРАДА,



1 - 000 6 238 471 402 8 - 010 000 044 15 1 3

speedy

1 от 1 на 6 238 471 402 8

		взета на	доставка до
Нал. платеж	---	14.11.2023	15.11.2023
Обявена ст.	---	15:27	

505 - СТАНДАРТ 24 ЧАСА

No на опаковка

документи [X]

10 2 10

15.11 тур 10 044

Национален телефон за заявки и информация 0 7001 7001 904474

ЕКЗЕМПЛЯР НА ПОЛУЧАТЕЛ ***14.11.2023 15:27:40***