ОБЩИНА СИЛИСТРА

✉ул. "Симеон Велики" № 33
7500 Силистра
☎(086) 82 42 43
www.silistra.bg
Факс: (086) 82 33 43
E-mail: mayor@silistra.bg

О Б Я В Л Е Н И Е

№ 39

гр. Силистра 30.05 2024 г.

Община Силистра на основание на чл. 128, ал. 3 от ЗУТ
Заявление с вх. № УТ – 1008/22.05.2024 г. от Дарина Иванова Фучиджиева - Кончи
СЪОБЩАВА, че е изработен проект:

"Проект за изменение на ПУП - план за регулация на УПИ XV $_{110}$ и УПИ XVI $_{109}$ в кв. 96 по плана на с. Калипетрово, община Силистра"

Справки по проекта могат да се направят в сградата на Кметство с. Калипетрово.

На основание чл.128, ал.(5) от ЗУТ в 14 – дневен срок от съобщението по чл. 128, ал.(3) от ЗУТ заинтересованите могат да направят писмени възражения и искания по проекта до Общината.

ОБЩИНА - СИЛИСТРА * ОБЛАСТ - СИЛИСТРА * Дирекция „УТИ ОС"

АРХ. МАРИН НЕДЕЛЧЕВ
Главен архитект на Община Силистра

ПРОЕКТ ЗА ИЗМЕНЕНИЕ НА ПУП-ПЛАН ЗА РЕГУЛАЦИЯ ЗА УПИ XV-110, И УПИ XVI-109 В КВ.96 ПО ПЛАНА НА С. КАЛИПЕТРОВО, ОБЩ. СИЛИСТРА

М 1:1000

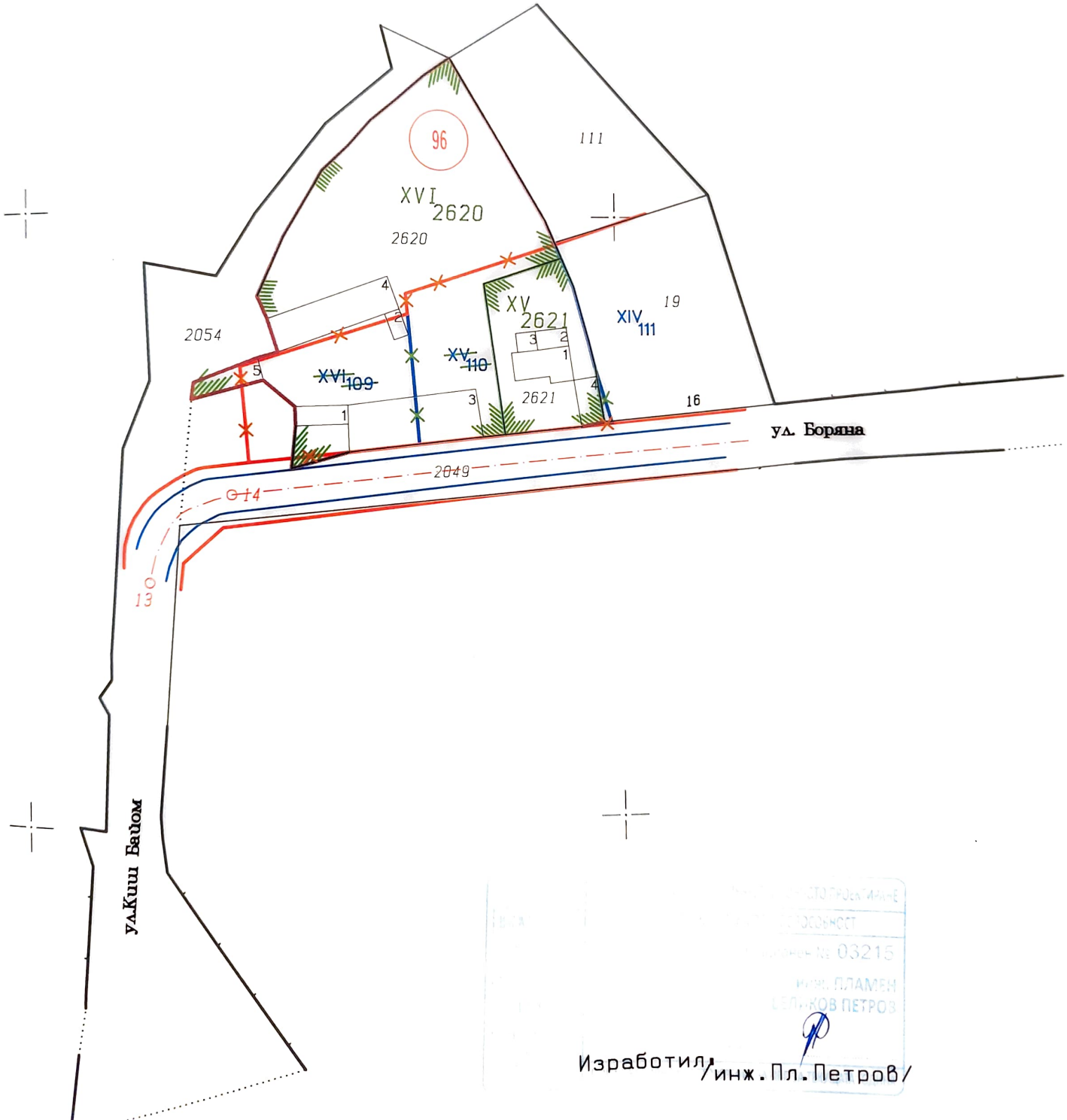

Изработил: /инж.Пл.Петров/